



# Caractérisation des enjeux au droit des cavités souterraines dans 13 communes du département de la Vienne (86)

Tome 2 : Fiches et Cartes par commune

BRGM/RP-66520-FR  
octobre 2016



# **Commune de SOSSAIS**

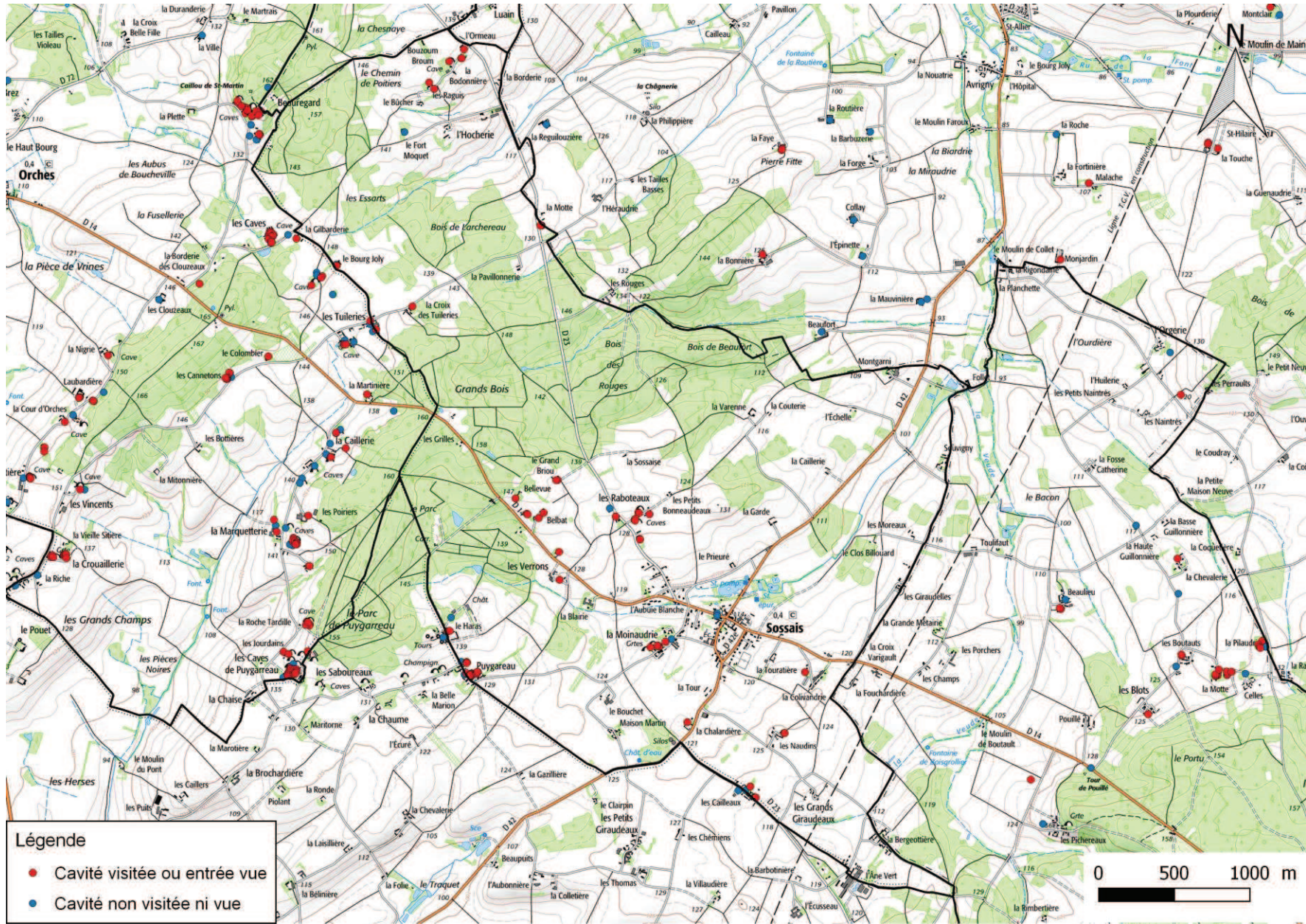

le Haut Bourg  
Orches

les Taillies Vieleau  
la Duranderie  
le Martrais  
la Ville  
la Chesnoye  
l'Ormeau  
Cailleau  
Pavillon

les Aubus de Boucheville  
la Piette  
Cailles  
Boutregard  
le Chemin de Poitiers  
le Bûcher  
le Fort Moquet  
l'Hoherie  
la Bordierie  
la Regulozière  
la Chagnerie  
la Noustrie  
Avrigny  
le Bourg Joly  
l'Hôpital  
St-Allier  
la Plourderie  
Montclair

la Fusellerie  
les Caves  
la Gilbarderie  
les Essarts  
le Bour Joly  
la Motte  
l'Héraudrie  
la Faye  
la Barbuzeze  
la Forge  
la Biardrie  
la Roche  
la Fortinière  
Malache  
St-Hilaire  
la Touche  
la Guendrie

la Pièce de Vignes  
la Bordierie des Clouzeaux  
les Clouzeaux  
les Caves  
le Bourg Joly  
la Pavillonnerie  
les Rouges  
la Bonnière  
la Mauvinière  
le Moulin de Collet  
Monjardin  
la Rogondrie  
la Manchette  
la Guendrie

la Nigrie  
Cave  
le Colombier  
les Tuileries  
la Croix des Tuileries  
la Motte  
l'Héraudrie  
la Bonnière  
la Mauvinière  
le Moulin de Collet  
Monjardin  
la Rogondrie  
la Manchette  
la Guendrie

la Cour d'Orches  
Cave  
les Cannetons  
la Martinière  
les Tuileries  
la Croix des Tuileries  
la Motte  
l'Héraudrie  
la Bonnière  
la Mauvinière  
le Moulin de Collet  
Monjardin  
la Rogondrie  
la Manchette  
la Guendrie

la Mitonnière  
les Botières  
la Caillerie  
les Grilles  
le Grand Briou  
la Sossaise  
la Couterie  
l'Échelle  
l'Ourdrie  
les Petits Naintres  
les Naintres  
le Coudray  
la Coi

les Vincents  
la Vieille Sière  
la Marquetterie  
les Poiriers  
Belbat  
les Raboteaux  
les Petits Bonneudeaux  
la Garde  
la Caillerie  
l'Ourdrie  
les Petits Naintres  
les Naintres  
le Coudray  
la Coi

la Croaillerie  
la Riche  
les Verrons  
la Blainie  
l'Aubrie Blanche  
le Prieuré  
les Moreaux  
le Clos Billouard  
le Bacon  
la Haute Catherine  
la Petite Maison Neuve  
la Coi

les Grands Champs  
le Pouet  
la Roche Tardille  
les Jourdaire  
les Caves de Puygarreau  
les Saboteaux  
la Chaise  
la Marotière  
les Herse  
le Moulin du Parit  
les Cailliers  
la Brochardière  
la Ronde  
la Laislière  
la Bélinière

les Grands Champs  
le Pouet  
la Roche Tardille  
les Jourdaire  
les Caves de Puygarreau  
les Saboteaux  
la Chaise  
la Marotière  
les Herse  
le Moulin du Parit  
les Cailliers  
la Brochardière  
la Ronde  
la Laislière  
la Bélinière

les Grands Champs  
le Pouet  
la Roche Tardille  
les Jourdaire  
les Caves de Puygarreau  
les Saboteaux  
la Chaise  
la Marotière  
les Herse  
le Moulin du Parit  
les Cailliers  
la Brochardière  
la Ronde  
la Laislière  
la Bélinière

les Grands Champs  
le Pouet  
la Roche Tardille  
les Jourdaire  
les Caves de Puygarreau  
les Saboteaux  
la Chaise  
la Marotière  
les Herse  
le Moulin du Parit  
les Cailliers  
la Brochardière  
la Ronde  
la Laislière  
la Bélinière

les Grands Champs  
le Pouet  
la Roche Tardille  
les Jourdaire  
les Caves de Puygarreau  
les Saboteaux  
la Chaise  
la Marotière  
les Herse  
le Moulin du Parit  
les Cailliers  
la Brochardière  
la Ronde  
la Laislière  
la Bélinière

## Cartographie des enjeux aux lieux-dits "Bellevue, Le Grand Briou, Belbat, Les Raboteaux et Les Verrons" - Commune de Sossais



Source : Levés sommaires réalisés par le BRGM à la boussole et au distance-mètre laser (2014). Précision d'ordre métrique à décimétrique. Fond cadastral 2012.

Cartographie des enjeux aux lieux-dits "La Colivandrie, La Chalardière, Les Naudins et Les Cailleaux" - Commune de Sossais



Source : Levés sommaires réalisés par le BRGM à la boussole et au distance-mètre laser (2014), Précision d'ordre métrique à décimétrique, Fond cadastral 2012.

## Cartographie des enjeux au lieu-dit "La Croix des Tuileries" - Commune de Sossais

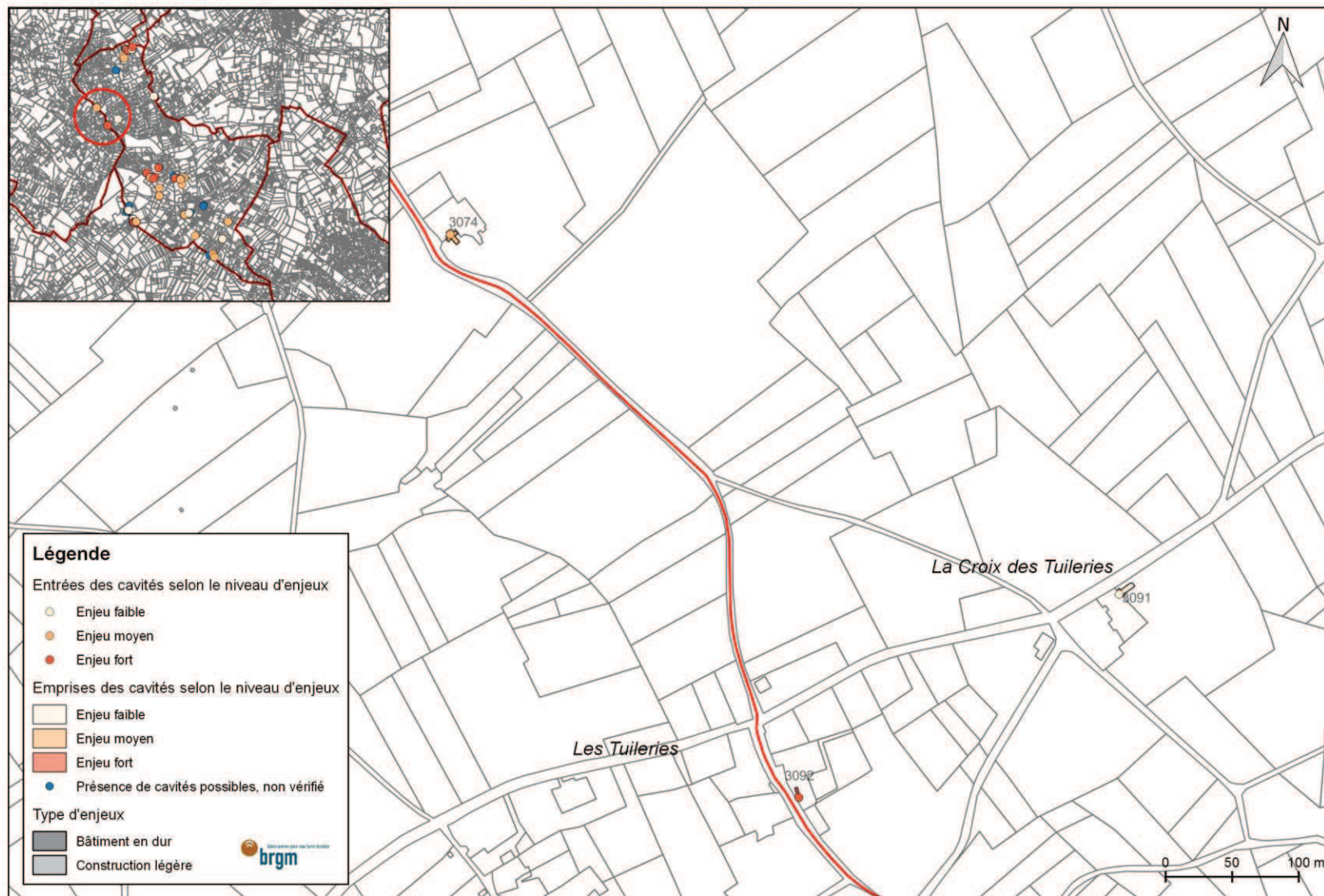

Source : Levés sommaires réalisés par le BRGM à la boussole et au distance-mètre laser (2014). Précision d'ordre métrique à décimétrique. Fond cadastral 2012.

# Cartographie des enjeux au lieu-dit "La Moinauderie" - Commune de Sossais



**Légende**

Entrées des cavités selon le niveau d'enjeux

- Enjeu faible
- Enjeu moyen
- Enjeu fort

Emprises des cavités selon le niveau d'enjeux

- Enjeu faible
- Enjeu moyen
- Enjeu fort

● Présence de cavités possibles, non vérifiées

Type d'enjeux

- Bâtiment en dur
- Construction légère

**brgm**  
BUREAU RECHERCHES GÉOLOGIQUES

Source : Levés sommaires réalisés par le BRGM à la boussole et au distance-mètre laser (2014), Précision d'ordre métrique à décimétrique, Fond cadastral 2012.

## Cartographie des enjeux au lieu-dit "La Motte" - Commune de Sossais

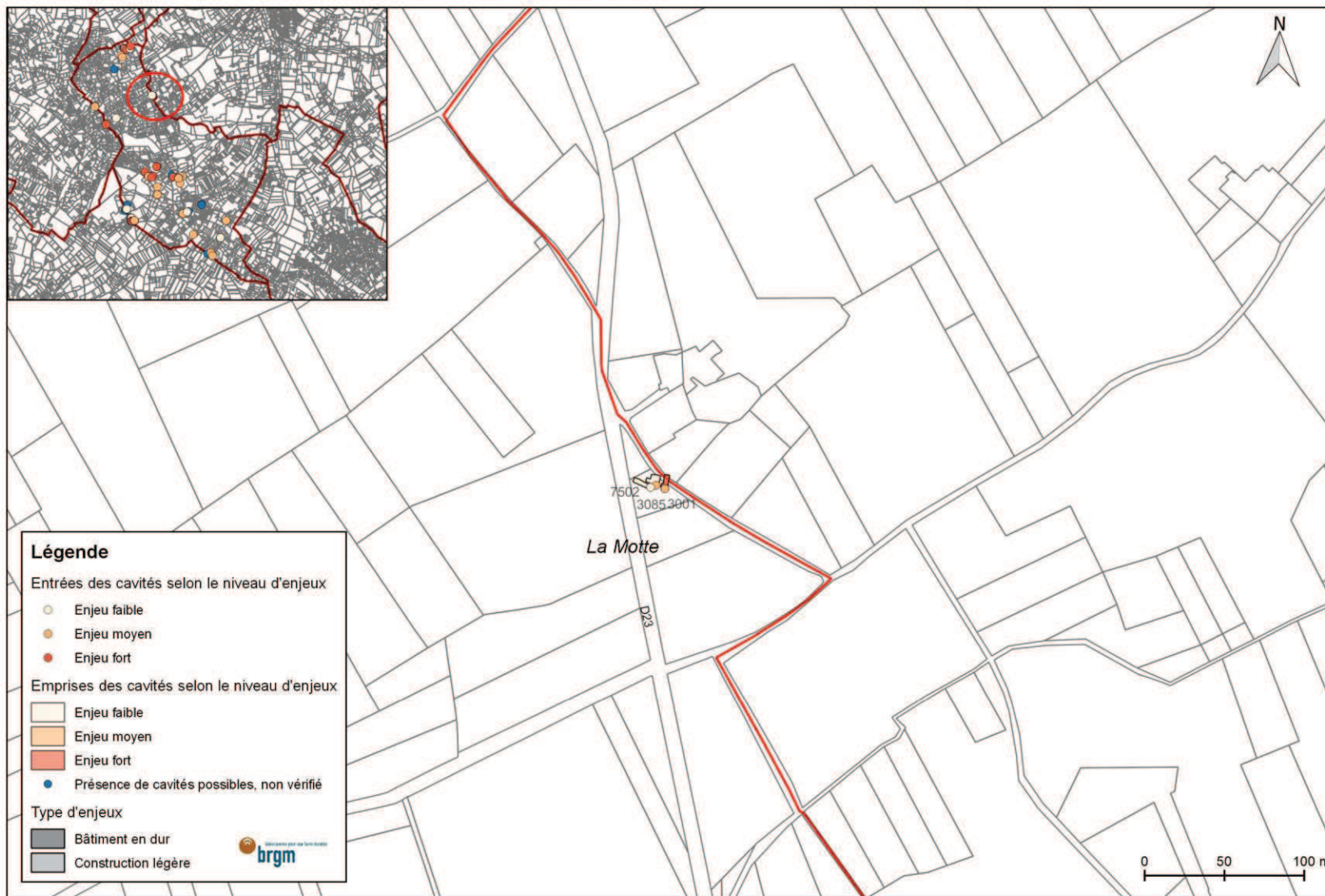

Source : Levés sommaires réalisés par le BRGM à la boussole et au distance-mètre laser (2014). Précision d'ordre métrique à décamétrique. Fond cadastral 2012.



Cartographie des enjeux aux lieux-dits "L'Ormeau, La Bodonnière, Les Raguis et Le Fort Moquet" - Commune de Sossais



## Cartographie des enjeux aux lieux-dits "Puygareau et Le Haras" - Commune de Sossais



Source : Levés sommaires réalisés par le BRGM à la boussole et au distance-mètre laser (2014). Précision d'ordre métrique à décimétrique. Fond cadastral 2012.



**Localisation de la cavité**N° Terrain : **3001**

N° National :

Commune : Sossay

Parcelle cadastrale : A 943

Adresse : La Motte

X (L93) : 499663 m Y (L93) : 6645769 m

Positionnement : Situation approchée

Possibilité d'accès : Libre, par un chemin

**Description de la cavité**

Source : Visite

Levé effectué le : 15/07/2014

Genre : Troglodyte

Nature : Salle

Fonction : Abandonnée

Recouvrement (en m) : faible

Superficie de la cavité (en m<sup>2</sup>) : 29

Element descriptif :

Observations / Désordres :

Bon, roche altérée

*Photographie de la cavité***Enjeux surfaciques**

Friches

Chemin

Type de confortement :

Murs maçonnés

**Note enjeux\* : 2**

\* Note enjeux

- 1 : Enjeux faibles (bois, friche...)
- 2 : Enjeux moyens (parcelle agricole, jardin, hangar...)
- 3 : Enjeux forts (habitation, route...)

**Localisation de la cavité**N° Terrain : **3074**

N° National :

Commune : Sossay

Parcelle cadastrale : A 400

Adresse : Bourg Joly

X (L93) : 498305 m Y (L93) : 6645504 m

Positionnement : Situation Précise

Possibilité d'accès : Privé

**Description de la cavité**

Source : Visite

Levé effectué le : 02/07/2014

Genre : Cave

Nature : Salle

Fonction : Stockage

Recouvrement (en m) : &gt; 2,3

Superficie de la cavité (en m<sup>2</sup>) : 44

Element descriptif : Cheminée

Observations / Désordres

Bon, décollement de bancs de toit

*Photographie de la cavité***Enjeux surfaciques**

Jardin

Type de confortement :

**Note enjeux\* : 2**

\* Note enjeux

- 1 : Enjeux faibles (bois, niche...)
- 2 : Enjeux moyens (parcelle agricole, jardin, hangar...)
- 3 : Enjeux forts (habitation, route...)

**Localisation de la cavité**N° Terrain : **3085**

N° National :

Commune : Sossay

Parcelle cadastrale : A 943

Adresse : La Motte

X (L93) : 499658 m Y (L93) : 6645772 m

Positionnement : Situation approchée

Possibilité d'accès : Libre, par un chemin

**Description de la cavité**

Source : Visite

Levé effectué le : 15/07/2014

Genre : Troglodyte

Nature : Salle

Fonction : Abandonnée

Recouvrement (en m) : faible

Superficie de la cavité (en m<sup>2</sup>) : 42

Element descriptif : Jetée de raisin

## Observations / Désordres :

Mauvais, chutes de bancs de toit, roche altérée

*Photographie de la cavité***Enjeux surfaciques**

Friches

Chemin

Type de confortement :

Note enjeux\* : **2**

## \* Note enjeux

- 1 : Enjeux faibles (bois, friche...)
- 2 : Enjeux moyens (parcelle agricole, jardin, hangar...)
- 3 : Enjeux forts (habitation, route...)

**Localisation de la cavité****N° Terrain : 3086****N° National :**

Commune : Sossay

Parcelle cadastrale : A 954

Adresse : Les Raguis

X (L93) : 498951 m Y (L93) : 6646674 m

Positionnement : Situation approchée

Possibilité d'accès : Privé, par le jardin

**Description de la cavité**

Source : Visite

Levé effectué le : 15/07/2014

Genre : Cave

Nature : Salle

Fonction : Abandonnée

Recouvrement (en m) : &gt;0,6

Superficie de la cavité (en m<sup>2</sup>) : 32

Element descriptif :

Observations / Désordres :

Entrée en cours de remblaiement, cavité inaccessible (stockage de déchets de toutes sortes)



Photographie de la cavité

**Enjeux surfaciques**

Jardin

Type de confortement :

**Note enjeux\* : 2**

\*Note enjeux

- 1 : Enjeux faibles (bois, triche...)
- 2 : Enjeux moyens (parcelle agricole, jardin, hangar...)
- 3 : Enjeux forts (habitation, route...)

**Localisation de la cavité**N° Terrain : **3087**

N° National :

Commune : Sossay

Parcelle cadastrale : A 195

Adresse : Les Raguis

X (L93) : 498917 m Y (L93) : 6646716 m

Positionnement : Situation approchée

Possibilité d'accès : Privé, par derrière la maison

**Description de la cavité**

Source : Visite

Levé effectué le : 15/07/2014

Genre : Carrière

Nature : Salle

Fonction : Stockage

Recouvrement (en m) : ~ 3

Superficie de la cavité (en m<sup>2</sup>) : 98

Element descriptif :

Observations / Désordres :

Mauvais (entrée), localement bon (fond),  
décollement de bancs de toit

Photographie de la cavité

**Enjeux surfaciques**

Jardin

Type de confortement :

**Note enjeux\* : 2**

\* Note enjeux

1 : Enjeux faibles (bois, friche...)

2 : Enjeux moyens (parcelle agricole, jardin, hangar...)

3 : Enjeux forts (habitation, route...)



**Localisation de la cavité****N° Terrain : 3088****N° National :**

Commune : Sossay

Parcelle cadastrale : A 882

Adresse : L'Ormeau

X (L93) : 499050 m Y (L93) : 6646856 m

Positionnement : Situation approchée

Possibilité d'accès : Libre, par un chemin

**Description de la cavité**

Source : Visite

Levé effectué le : 15/07/2014

Genre : Carrière

Nature : Chambres et piliers

Fonction : Stockage

Recouvrement (en m) : 3-7,6

Superficie de la cavité (en m<sup>2</sup>) : 25979

Element descriptif : Puits d'aérage

Observations / Désordres :

Moyen, fracture géologique, décollements de bancs de toit, amorce de fontis



Photographie de la cavité

**Enjeux surfaciques**

Parcelle agricole

Habitation inoccupée

Type de confortement :

**Note enjeux\* : 3**

\*Note enjeux

- 1 : Enjeux faibles (bois, triche...)
- 2 : Enjeux moyens (parcelle agricole, jardin, hangar...)
- 3 : Enjeux forts (habitation, route...)

**Localisation de la cavité**N° Terrain : **3089**

N° National :

Commune : Sossay

Parcelle cadastrale : A 195

Adresse : L'Ormeau

X (L93) : 499130 m Y (L93) : 6646877 m

Positionnement : Situation imprécise

Possibilité d'accès : Libre, par une friche au bord de la route

**Description de la cavité**

Source : Visite

Levé effectué le : 15/07/2014

Genre : Cave

Nature : Salle

Fonction : Abandonnée

Recouvrement (en m) : 1-2

Superficie de la cavité (en m<sup>2</sup>) : 115

Element descriptif :

## Observations / Désordres

Moyen, fracture géologique, décollement de bancs de toit

*Photographie de la cavité***Enjeux surfaciques**

Friches

Route Communale

Type de confortement :

Mur maçonné

**Note enjeux\* : 3**

\* Note enjeux

- 1 : Enjeux faibles (bois, friche...)
- 2 : Enjeux moyens (parcelle agricole, jardin, hangar...)
- 3 : Enjeux forts (habitation, route...)

**Localisation de la cavité**N° Terrain : **3090**

N° National :

Commune : Sossay

Parcelle cadastrale : A 195

Adresse : L'Ormeau

X (L93) : 499134 m Y (L93) : 6646877 m

Positionnement : Situation imprécise

Possibilité d'accès : Libre, par une friche au bord de la route

**Description de la cavité**

Source : Visite

Levé effectué le : 15/07/2014

Genre : Cave

Nature : Salle

Fonction : Abandonnée

Recouvrement (en m) : non visible

Superficie de la cavité (en m<sup>2</sup>) : 28

Element descriptif :

Observations / Désordres :

Moyen, fracture géologique, décollement de bancs de toit

*Photographie de la cavité***Enjeux surfaciques**

Friches

Type de confortement :

Note enjeux\* : **1**

\* Note enjeux

- 1 : Enjeux faibles (bois, friche...)
- 2 : Enjeux moyens (parcelle agricole, jardin, hangar...)
- 3 : Enjeux forts (habitation, route...)

**Localisation de la cavité**N° Terrain : **3091**

N° National :

Commune : Sossay

Parcelle cadastrale : A 811

Adresse : Les Croix tuileries

X (L93) : 498807 m Y (L93) : 6645234 m

Positionnement : Situation approchée

Possibilité d'accès : Privé, par le jardin derrière la maison

**Description de la cavité**

Source : Visite

Levé effectué le : 15/07/2014

Genre : Carrière

Nature : Galerie

Fonction : Stockage

Recouvrement (en m) : ~1

Superficie de la cavité (en m<sup>2</sup>) : 51

Element descriptif :

Observations / Désordres :

Mauvais (entrée), racines, localement bon (fond)

*Photographie de la cavité***Enjeux surfaciques**

Friches

Type de confortement :

Note enjeux\* : **1**

\* Note enjeux

- 1 : Enjeux faibles (bois, friche...)
- 2 : Enjeux moyens (parcelle agricole, jardin, hangar...)
- 3 : Enjeux forts (habitation, route...)

**Localisation de la cavité**N° Terrain : **3092**

N° National :

Commune : Sossay

Parcelle cadastrale : A 982

Adresse : Les Tuileries

X (L93) : 498566 m Y (L93) : 6645082 m

Positionnement : Situation Précise

Possibilité d'accès : Privé, derrière la maison

**Description de la cavité**

Source : Visite

Levé effectué le : 15/07/2014

Genre : Cave

Nature : Salle

Fonction : Stockage

Recouvrement (en m) : non visible

Superficie de la cavité (en m<sup>2</sup>) : 14

Element descriptif :

Observations / Désordres :

Bon

*Photographie de la cavité***Enjeux surfaciques**

Habitation occupée

Cour

Type de confortement :

**Note enjeux\* : 3**

\* Note enjeux

- 1 : Enjeux faibles (bois, niche...)
- 2 : Enjeux moyens (parcelle agricole, jardin, hangar...)
- 3 : Enjeux forts (habitation, route...)

**Localisation de la cavité**N° Terrain : **3093**

N° National :

Commune : Sossay

Parcelle cadastrale : C 87

Adresse : Belbat

X (L93) : 499676 m Y (L93) : 6643868 m

Positionnement : Situation Précise

Possibilité d'accès : Privé, escalier dans la cour

**Description de la cavité**

Source : Visite

Levé effectué le : 15/07/2014

Genre : Cave

Nature : Salle

Fonction : Abandonnée

Recouvrement (en m) : non visible

Superficie de la cavité (en m²) : 245

Element descriptif :

Observations / Désordres :

Bon, fracture géologique, remblai au sol

*Photographie de la cavité***Enjeux surfaciques**

Habitation occupée

Cour

Type de confortement :

Dalles en béton

**Note enjeux\* : 3**

\* Note enjeux

- 1 : Enjeux faibles (bois, fliche...)
- 2 : Enjeux moyens (parcelle agricole, jardin, hangar...)
- 3 : Enjeux forts (habitation, route...)

**Localisation de la cavité****N° Terrain : 3094****N° National :**

Commune : Sossay

Parcelle cadastrale : A 917

Adresse : L'Ormeau

X (L93) : 499148 m Y (L93) : 6646936 m

Positionnement : Situation Précise

Possibilité d'accès : Privé, par le hangar

**Description de la cavité**

Source : Visite

Levé effectué le : 15/07/2014

Genre : Carrière

Nature : Chambres et piliers

Fonction : Stockage

Recouvrement (en m) : 3

Superficie de la cavité (en m<sup>2</sup>) : 573

Element descriptif : Puits d'aérage

Observations / Désordres :

Moyen, fracture géologique karstifiée,  
décollement de bancs de toit

Photographie de la cavité

**Enjeux surfaciques**

Habitation occupée

Jardin

Type de confortement :

**Note enjeux\* : 3**

\*Note enjeux

1 : Enjeux faibles (bois, triche...)

2 : Enjeux moyens (parcelle agricole, jardin, hangar...)

3 : Enjeux forts (habitation, route...)

**Localisation de la cavité**N° Terrain : **3096**

N° National :

Commune : Sossay

Parcelle cadastrale : B 146

Adresse : Les Petits Bonneaudeaux

X (L93) : 500307 m Y (L93) : 6643867 m

Positionnement : Situation imprécise

Possibilité d'accès : Libre, par une friche au bord de la route

**Description de la cavité**

Source : Visite

Levé effectué le : 16/07/2014

Genre : Cave

Nature : Salle

Fonction : Abandonnée

Recouvrement (en m) :

Superficie de la cavité (en m<sup>2</sup>) : 39

Element descriptif :

Observations / Désordres :

Mauvais

*Photographie de la cavité***Enjeux surfaciques**

Friches

Type de confortement :

Note enjeux\* : **1**

\* Note enjeux

- 1 : Enjeux faibles (bois, friche...)
- 2 : Enjeux moyens (parcelle agricole, jardin, hangar...)
- 3 : Enjeux forts (habitation, route...)



**Localisation de la cavité**N° Terrain : **3097**

N° National :

Commune : Sossay

Parcelle cadastrale : AA 20

Adresse : Les Petits Bonneaudeaux

X (L93) : 500278 m Y (L93) : 6643821 m

Positionnement : Situation imprécise

Possibilité d'accès : Libre, par une friche au bord de la route

**Description de la cavité**

Source : Visite

Levé effectué le : 16/07/2014

Genre : Cave

Nature : Salle

Fonction : Abandonnée

Recouvrement (en m) : non visible

Superficie de la cavité (en m<sup>2</sup>) : 66

Element descriptif :

Observations / Désordres :

Entrée en mauvais état

*Photographie de la cavité***Enjeux surfaciques**

Parcelle agricole

Friches

Type de confortement :

**Note enjeux\* : 2**

\* Note enjeux

- 1 : Enjeux faibles (bois, friche...)
- 2 : Enjeux moyens (parcelle agricole, jardin, hangar...)
- 3 : Enjeux forts (habitation, route...)

**Localisation de la cavité**N° Terrain : **3098**

N° National :

Commune : Sossay

Parcelle cadastrale : AA 20

Adresse : Les Petits Bonneaudeaux

X (L93) : 500283 m Y (L93) : 6643829 m

Positionnement : Situation imprécise

Possibilité d'accès : Libre, par une friche au bord de la route

**Description de la cavité**

Source : Visite

Levé effectué le : 16/07/2014

Genre : Carrière

Nature : Chambres et galerie

Fonction : Abandonnée

Recouvrement (en m) : ~2

Superficie de la cavité (en m<sup>2</sup>) : 411

Element descriptif :

## Observations / Désordres :

Moyen, décollement de bancs de toit,  
fissures mécaniques, fractures géologiques*Photographie de la cavité***Enjeux surfaciques**

Route Communale

Parcelle agricole

Type de confortement :

**Note enjeux\* : 3**

## \* Note enjeux

- 1 : Enjeux faibles (bois, friche...)
- 2 : Enjeux moyens (parcelle agricole, jardin, hangar...)
- 3 : Enjeux forts (habitation, route...)

**Localisation de la cavité**N° Terrain : **3099**

N° National :

Commune : Sossay

Parcelle cadastrale : AA 17

Adresse : Les Rabotteaux

X (L93) : 500312 m Y (L93) : 6643694 m

Positionnement : Situation approchée

Possibilité d'accès : Privé, par le jardin

**Description de la cavité**

Source : Visite

Levé effectué le : 16/07/2014

Genre : Cave

Nature : Galerie

Fonction : Stockage

Recouvrement (en m) : 1,5

Superficie de la cavité (en m<sup>2</sup>) : 35

Element descriptif :

Observations / Désordres :

Moyen, roche altérée

*Photographie de la cavité***Enjeux surfaciques**

Jardin

Type de confortement :

Note enjeux\* : **2**

\* Note enjeux

- 1 : Enjeux faibles (bois, niche...)
- 2 : Enjeux moyens (parcelle agricole, jardin, hangar...)
- 3 : Enjeux forts (habitation, route...)

**Localisation de la cavité**N° Terrain : **3100**

N° National :

Commune : Sossay

Parcelle cadastrale : C 147

Adresse : Les Verrons

X (L93) : 499781 m Y (L93) : 6643425 m

Positionnement : Situation approchée

Possibilité d'accès : Privé, par le jardin

**Description de la cavité**

Source : Visite

Levé effectué le : 16/07/2014

Genre : Cave

Nature : Salle

Fonction : Stockage

Recouvrement (en m) : ~1,7

Superficie de la cavité (en m²) : 120

Element descriptif : Four à pain

## Observations / Désordres :

Mauvais, fractures géologiques, fissures mécaniques, piliers fracturés, chutes de bancs de toit

*Photographie de la cavité***Enjeux surfaciques**

Jardin

Type de confortement :

Note enjeux\* : **2**

## \* Note enjeux

- 1 : Enjeux faibles (bois, fliche...)
- 2 : Enjeux moyens (parcelle agricole, jardin, hangar...)
- 3 : Enjeux forts (habitation, route...)

**Localisation de la cavité**N° Terrain : **3101**

N° National :

Commune : Sossay

Parcelle cadastrale : C 228

Adresse : Puygareau

X (L93) : 499202 m Y (L93) : 6642804 m

Positionnement : Situation Précise

Possibilité d'accès : Libre, par un chemin

**Description de la cavité**

Source : Visite

Levé effectué le : 16/07/2014

Genre : Cave

Nature : Salle

Fonction : Abandonnée

Recouvrement (en m) : faible

Superficie de la cavité (en m<sup>2</sup>) : 92

Element descriptif :

Observations / Désordres :

Moyen, décollement et chute de bancs de toit

*Photographie de la cavité***Enjeux surfaciques**

Habitation occupée

Cour

Type de confortement :

Piliers maçonnés, entrée voûtée

**Note enjeux\* : 3**

\* Note enjeux

- 1 : Enjeux faibles (bois, niche...)
- 2 : Enjeux moyens (parcelle agricole, jardin, hangar...)
- 3 : Enjeux forts (habitation, route...)



**Localisation de la cavité**N° Terrain : **3102**

N° National :

Commune : Sossay

Parcelle cadastrale : C 228

Adresse : Puygareau

X (L93) : 499200 m Y (L93) : 6642805 m

Positionnement : Situation Précise

Possibilité d'accès : Libre, par un chemin

**Description de la cavité**

Source : Visite

Levé effectué le : 16/07/2014

Genre : Cave

Nature : Salle

Fonction : Stockage

Recouvrement (en m) : 3,4

Superficie de la cavité (en m²) : 63

Element descriptif :

Observations / Désordres :

Bon, fissure mécanique

*Photographie de la cavité***Enjeux surfaciques**

Habitation occupée

Type de confortement :

**Note enjeux\* : 3**

\* Note enjeux

- 1 : Enjeux faibles (bois, fliche...)
- 2 : Enjeux moyens (parcelle agricole, jardin, hangar...)
- 3 : Enjeux forts (habitation, route...)

**Localisation de la cavité**N° Terrain : **3103**

N° National :

Commune : Sossay

Parcelle cadastrale : C 228

Adresse : Puygareau

X (L93) : 499195 m Y (L93) : 6642802 m

Positionnement : Situation Précise

Possibilité d'accès : Libre, par un chemin

**Description de la cavité**

Source : Visite

Levé effectué le : 16/07/2014

Genre : Cave

Nature : Salle

Fonction : Stockage

Recouvrement (en m) : 3

Superficie de la cavité (en m<sup>2</sup>) : 51

Element descriptif :

Observations / Désordres :

Bon

*Photographie de la cavité***Enjeux surfaciques**

Habitation occupée

Chemin

Type de confortement :

**Note enjeux\* : 3**

\* Note enjeux

- 1 : Enjeux faibles (bois, niche...)
- 2 : Enjeux moyens (parcelle agricole, jardin, hangar...)
- 3 : Enjeux forts (habitation, route...)

**Localisation de la cavité**N° Terrain : **3104**

N° National :

Commune : Sossay

Parcelle cadastrale : C 228

Adresse : Puygareau

X (L93) : 499191 m Y (L93) : 6642799 m

Positionnement : Situation Précise

Possibilité d'accès : Libre, 1 par un chemin, 1 par le jardin

**Description de la cavité**

Source : Visite

Levé effectué le : 16/07/2014

Genre : Cave

Nature : Salle

Fonction : Stockage

Recouvrement (en m) : &gt; 1

Superficie de la cavité (en m²) : 67

Element descriptif : Pressoir

Observations / Désordres :

Bon

*Photographie de la cavité***Enjeux surfaciques**

Habitation occupée

Cour

Type de confortement :

**Note enjeux\* : 3**

\* Note enjeux

- 1 : Enjeux faibles (bois, fliche...)
- 2 : Enjeux moyens (parcelle agricole, jardin, hangar...)
- 3 : Enjeux forts (habitation, route...)



**Localisation de la cavité**N° Terrain : **3105**

N° National :

Commune : Sossay

Parcelle cadastrale : C 239

Adresse : La Haras

X (L93) : 499054 m Y (L93) : 6643086 m

Positionnement : Situation approchée

Possibilité d'accès : Privé, par la cour

**Description de la cavité**

Source : Visite

Levé effectué le : 16/07/2014

Genre : Carrière

Nature : Chambres et piliers

Fonction : Stockage

Recouvrement (en m) : 3,4 à l'entrée

Superficie de la cavité (en m<sup>2</sup>) : 254

Element descriptif :

Observations / Désordres :

Bon

*Photographie de la cavité***Enjeux surfaciques**

Pré

Type de confortement :

Note enjeux\* : **1**

\* Note enjeux

- 1 : Enjeux faibles (bois, niche...)
- 2 : Enjeux moyens (parcelle agricole, jardin, hangar...)
- 3 : Enjeux forts (habitation, route...)

**Localisation de la cavité**N° Terrain : **3106**

N° National :

Commune : Sossay

Parcelle cadastrale : C 239

Adresse : La Haras

X (L93) : 499049 m Y (L93) : 6643085 m

Positionnement : Situation approchée

Possibilité d'accès : Privé, par la cour

**Description de la cavité**

Source : Visite

Levé effectué le : 16/07/2014

Genre : Cave

Nature : Salle

Fonction : Abandonnée

Recouvrement (en m) : entre 1,5 et 2 à

Superficie de la cavité (en m²) : 88

Element descriptif :

Observations / Désordres :

Bon

*Photographie de la cavité***Enjeux surfaciques**

Pré

Type de confortement :

Note enjeux\* : **1**

\* Note enjeux

- 1 : Enjeux faibles (bois, fliche...)
- 2 : Enjeux moyens (parcelle agricole, jardin, hangar...)
- 3 : Enjeux forts (habitation, route...)

**Localisation de la cavité**N° Terrain : **3107**

N° National :

Commune : Sossay

Parcelle cadastrale : C 239

Adresse : La Haras

X (L93) : 499038 m Y (L93) : 6643084 m

Positionnement : Situation approchée

Possibilité d'accès : Privé, par la cour

**Description de la cavité**

Source : Visite

Levé effectué le : 16/07/2014

Genre : Cave

Nature : Salle

Fonction : Abandonnée

Recouvrement (en m) : entre 3 et 4 à l'

Superficie de la cavité (en m<sup>2</sup>) : 39

Element descriptif :

Observations / Désordres :

Bon

*Photographie de la cavité***Enjeux surfaciques**

Chemin

Pré

Type de confortement :

**Note enjeux\* : 2**

\* Note enjeux

- 1 : Enjeux faibles (bois, niche...)
- 2 : Enjeux moyens (parcelle agricole, jardin, hangar...)
- 3 : Enjeux forts (habitation, route...)

**Localisation de la cavité**N° Terrain : **3108**

N° National :

Commune : Sossay

Parcelle cadastrale : AD 64

Adresse : Les Naudins

X (L93) : 501270 m Y (L93) : 6642411 m

Positionnement : Situation approchée

Possibilité d'accès : Privé, par le jardin

**Description de la cavité**

Source : Visite

Levé effectué le : 17/07/2014

Genre : Cave

Nature : Salle

Fonction : Abandonnée

Recouvrement (en m) : ~1,8

Superficie de la cavité (en m²) : 30

Element descriptif :

Observations / Désordres :

Bon

*Photographie de la cavité***Enjeux surfaciques**

Chemin

Friches

Type de confortement :

**Note enjeux\* : 2**

\* Note enjeux

1 : Enjeux faibles (bois, friche...)

2 : Enjeux moyens (parcelle agricole, jardin, hangar...)

3 : Enjeux forts (habitation, route...)

**Localisation de la cavité**N° Terrain : **3109**

N° National :

Commune : Sossay

Parcelle cadastrale : AD 64

Adresse : Les Naudins

X (L93) : 501272 m Y (L93) : 6642409 m

Positionnement : Situation approchée

Possibilité d'accès : Privé, par le jardin

**Description de la cavité**

Source : Visite

Levé effectué le : 17/07/2014

Genre : Cave

Nature : Salle

Fonction : Abandonnée

Recouvrement (en m) : ~ 1,8

Superficie de la cavité (en m<sup>2</sup>) : 12

Element descriptif :

Observations / Désordres :

Bon

*Photographie de la cavité***Enjeux surfaciques**

Friches

Type de confortement :

Note enjeux\* : **1**

\* Note enjeux

- 1 : Enjeux faibles (bois, friche...)
- 2 : Enjeux moyens (parcelle agricole, jardin, hangar...)
- 3 : Enjeux forts (habitation, route...)

**Localisation de la cavité**N° Terrain : **3110**

N° National :

Commune : Sossay

Parcelle cadastrale : AK 32

Adresse : La Colivanderie

X (L93) : 501407 m Y (L93) : 6642813 m

Positionnement : Situation approchée

Possibilité d'accès : Privé, par le jardin

**Description de la cavité**

Source : Visite

Levé effectué le : 17/07/2014

Genre : Cave

Nature : Salle

Fonction : Stockage

Recouvrement (en m) : non visible

Superficie de la cavité (en m²) : 23

Element descriptif :

Observations / Désordres :

Bon, cave bétonnée

*Photographie de la cavité***Enjeux surfaciques**

Hangar

Jardin

Type de confortement :

Plafond en béton

**Note enjeux\* : 2**

\* Note enjeux

- 1 : Enjeux faibles (bois, fliche...)
- 2 : Enjeux moyens (parcelle agricole, jardin, hangar...)
- 3 : Enjeux forts (habitation, route...)

**Localisation de la cavité**N° Terrain : **3111**

N° National :

Commune : Sossay

Parcelle cadastrale : C 767

Adresse : Belbat

X (L93) : 499570 m Y (L93) : 6643857 m

Positionnement : Situation approchée

Possibilité d'accès : Privé, par le jardin

**Description de la cavité**

Source : Visite

Levé effectué le : 15/07/2014

Genre : Cave

Nature : Salle

Fonction : Stockage

Recouvrement (en m) : entre 0,5 et 1,

Superficie de la cavité (en m<sup>2</sup>) : 125

Element descriptif : Puits d'aérage

## Observations / Désordres

Bon, fracture géologique karstifiée

*Photographie de la cavité***Enjeux surfaciques**

Jardin

Parcelle agricole

Type de confortement :

**Note enjeux\* : 2**

## \* Note enjeux

- 1 : Enjeux faibles (bois, niche...)
- 2 : Enjeux moyens (parcelle agricole, jardin, hangar...)
- 3 : Enjeux forts (habitation, route...)

**Localisation de la cavité**N° Terrain : **3113**

N° National :

Commune : Sossay

Parcelle cadastrale : OC 740

Adresse : Belbat

X (L93) : 499643 m Y (L93) : 6643834 m

Positionnement : Situation approchée

Possibilité d'accès : Libre, par une descenderie près de la route communale, encombré de déchets

**Description de la cavité**

Source : Visite

Levé effectué le : 17/07/2014

Genre : Carrière

Nature : Chambres et galerie

Fonction : Abandonnée

Recouvrement (en m) : entre 6,6 et 10

Superficie de la cavité (en m<sup>2</sup>) : 19515

Element descriptif : Puits d'aéragé



Photographie de la cavité

**Observations / Désordres**

Bon, localement mauvais (entrée), fracture géologique, chute de bancs de toit, entrée creusée sur deux niveaux (seul le niveau inférieur a été exploité)

**Enjeux surfaciques**

Habitation occupée

Parcelle agricole

Type de confortement :

Note enjeux\* : **3**

\* Note enjeux

1 : Enjeux faibles (bois, friche...)

2 : Enjeux moyens (parcelle agricole, jardin, hangar...)

3 : Enjeux forts (habitation, route...)



**Localisation de la cavité**N° Terrain : **3281**

N° National :

Commune : Sossay

Parcelle cadastrale : C 234

Adresse : Puygareau

X (L93) : 499163 m Y (L93) : 6642806 m

Positionnement : Situation approchée

Possibilité d'accès : Privé, par la maison

**Description de la cavité**

Source : Visite

Levé effectué le : 16/07/2014

Genre : Cave

Nature : Salle

Fonction : Stockage

Recouvrement (en m) : non visible

Superficie de la cavité (en m<sup>2</sup>) : 27

Element descriptif :

Observations / Désordres :

Bon, cave maçonnée

*Photographie de la cavité***Enjeux surfaciques**

Habitation occupée

Type de confortement :

Voûtes maçonnées

**Note enjeux\* : 3**

\* Note enjeux

- 1 : Enjeux faibles (bois, niche...)
- 2 : Enjeux moyens (parcelle agricole, jardin, hangar...)
- 3 : Enjeux forts (habitation, route...)

**Localisation de la cavité**N° Terrain : **7502**

N° National :

Commune : Sossay

Parcelle cadastrale : A 943

Adresse : La Motte

X (L93) : 499654 m Y (L93) : 6645770 m

Positionnement : Situation approchée

Possibilité d'accès : Privé, par un chemin

**Description de la cavité**

Source : Visite

Levé effectué le : 15/07/2014

Genre : Troglodyte

Nature : Salle

Fonction : Abandonnée

Recouvrement (en m) : faible

Superficie de la cavité (en m<sup>2</sup>) : 31

Element descriptif :

Observations / Désordres :

Bon, entrée cadénassée, cavité non visitée

*Photographie de la cavité***Enjeux surfaciques**

Friches

Type de confortement :

Note enjeux\* : **1**

\* Note enjeux

1 : Enjeux faibles (bois, friche...)

2 : Enjeux moyens (parcelle agricole, jardin, hangar...)

3 : Enjeux forts (habitation, route...)

**Localisation de la cavité**N° Terrain : **7579**

N° National :

Commune : Sossay

Parcelle cadastrale : C 52

Adresse : Bellevue

X (L93) : 499490 m Y (L93) : 6643963 m

Positionnement : Situation Précise

Possibilité d'accès : Privé, porte cadenassée sous la maison

**Description de la cavité**

Source : Visite

Levé effectué le : 15/07/2014

Genre : Cave

Nature : Salle

Fonction :

Recouvrement (en m) : non visible

Superficie de la cavité (en m²) :

Element descriptif :

Observations / Désordres :

*Photographie de la cavité***Enjeux surfaciques**

Habitation occupée

Type de confortement :

Note enjeux\* : **3**

\* Note enjeux

- 1 : Enjeux faibles (bois, niche...)
- 2 : Enjeux moyens (parcelle agricole, jardin, hangar...)
- 3 : Enjeux forts (habitation, route...)

**Localisation de la cavité**N° Terrain : **7580**

N° National :

Commune : Sossay

Parcelle cadastrale : C 767

Adresse : Belbat

X (L93) : 499565 m Y (L93) : 6643862 m

Positionnement : Situation approchée

Possibilité d'accès : Privé, porte cadenassée dans le jardin

**Description de la cavité**

Source : Visite

Levé effectué le : 15/07/2014

Genre : Cave

Nature : Salle

Fonction :

Recouvrement (en m) : non visible

Superficie de la cavité (en m²) :

Element descriptif :

Observations / Désordres :

*Photographie de la cavité***Enjeux surfaciques**

Jardin

Type de confortement :

Note enjeux\* : **2**

\* Note enjeux

- 1 : Enjeux faibles (bois, fliche...)
- 2 : Enjeux moyens (parcelle agricole, jardin, hangar...)
- 3 : Enjeux forts (habitation, route...)

**Localisation de la cavité****N° Terrain : 7581****N° National :**

Commune : Sossay

Parcelle cadastrale : OC 770

Adresse : Le Grand Briou

X (L93) : 499768 m Y (L93) : 6644085 m

Positionnement : Situation approchée

Possibilité d'accès : Privé, par une descenderie dans le jardin

**Description de la cavité**

Source : Visite

Levé effectué le : 16/07/2014

Genre : Carrière

Nature : Galerie

Fonction : Abandonnée

Recouvrement (en m) : 1,7 à l'entrée

Superficie de la cavité (en m<sup>2</sup>) :

Element descriptif :

Observations / Désordres :

Bon

Type de confortement :

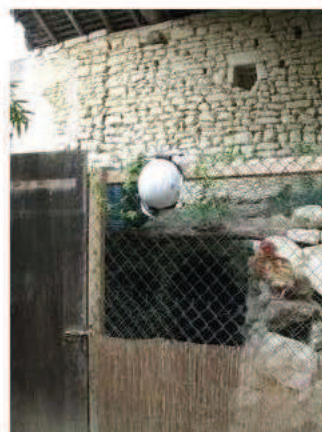

Photographie de la cavité

**Enjeux surfaciques**

Habitation inoccupée

Cour

**Note enjeux\* : 3**

\*Note enjeux

- 1 : Enjeux faibles (bois, triche...)
- 2 : Enjeux moyens (parcelle agricole, jardin, hangar...)
- 3 : Enjeux forts (habitation, route...)

**Localisation de la cavité**N° Terrain : **7582**

N° National :

Commune : Sossay

Parcelle cadastrale : OC 770

Adresse : Le Grand Briou

X (L93) : 499759 m Y (L93) : 6644084 m

Positionnement : Situation approchée

Possibilité d'accès : Privé, par une descenderie dans le jardin

**Description de la cavité**

Source : Visite

Levé effectué le : 16/07/2014

Genre : Carrière

Nature : Galerie

Fonction : Abandonnée

Recouvrement (en m) : 1,7 à l'entrée

Superficie de la cavité (en m²) :

Element descriptif :

Observations / Désordres :

Bon

*Photographie de la cavité***Enjeux surfaciques**

Habitation inoccupée

Cour

Type de confortement :

**Note enjeux\* : 3**

\* Note enjeux

- 1 : Enjeux faibles (bois, fliche...)
- 2 : Enjeux moyens (parcelle agricole, jardin, hangar...)
- 3 : Enjeux forts (habitation, route...)

**Localisation de la cavité**N° Terrain : **7583**

N° National :

Commune : Sossay

Parcelle cadastrale : B 146

Adresse : Les Petits Bonneaudeaux

X (L93) : 500303 m Y (L93) : 6643870 m

Positionnement : Situation imprécise

Possibilité d'accès : Porte scellée dans de la maçonnerie

**Description de la cavité**

Source : Visite

Levé effectué le : 16/07/2014

Genre : Carrière

Nature : Galerie

Fonction : Abandonnée

Recouvrement (en m) :

Superficie de la cavité (en m<sup>2</sup>) :

Element descriptif :

Observations / Désordres :

Entrée condamnée (porte d'accès scellée),  
départs de galeries*Photographie de la cavité***Enjeux surfaciques**

Parcelle agricole

Type de confortement :

Note enjeux\* : **2**

\* Note enjeux

- 1 : Enjeux faibles (bois, niche...)
- 2 : Enjeux moyens (parcelle agricole, jardin, hangar...)
- 3 : Enjeux forts (habitation, route...)

**Localisation de la cavité**N° Terrain : **7584**

N° National :

Commune : Sossay

Parcelle cadastrale : AA 20

Adresse : Les Petits Bonneaudeaux

X (L93) : 500282 m Y (L93) : 6643815 m

Positionnement : Situation imprécise

Possibilité d'accès : Entrée remblayée

**Description de la cavité**

Source : Visite

Levé effectué le : 16/07/2014

Genre : Cave

Nature :

Fonction :

Recouvrement (en m) : non visible

Superficie de la cavité (en m²) :

Element descriptif :

Observations / Désordres :

*Photographie de la cavité***Enjeux surfaciques**

Parcelle agricole

Type de confortement :

Note enjeux\* : **2**

\* Note enjeux

- 1 : Enjeux faibles (bois, friche...)
- 2 : Enjeux moyens (parcelle agricole, jardin, hangar...)
- 3 : Enjeux forts (habitation, route...)



**Localisation de la cavité**N° Terrain : **7585**

N° National :

Commune : Sossay

Parcelle cadastrale : AA 17

Adresse : Les Rabotteaux

X (L93) : 500314 m Y (L93) : 6643692 m

Positionnement : Situation approchée

Possibilité d'accès : Privé, par le jardin

**Description de la cavité**

Source : Visite

Levé effectué le : 16/07/2014

Genre : Troglodyte

Nature :

Fonction :

Recouvrement (en m) : 1,5

Superficie de la cavité (en m<sup>2</sup>) :

Element descriptif :

Observations / Désordres :

*Photographie de la cavité***Enjeux surfaciques**

Jardin

Type de confortement :

Note enjeux\* : **2**

\* Note enjeux

- 1 : Enjeux faibles (bois, niche...)
- 2 : Enjeux moyens (parcelle agricole, jardin, hangar...)
- 3 : Enjeux forts (habitation, route...)

**Localisation de la cavité**N° Terrain : **7586**

N° National :

Commune : Sossay

Parcelle cadastrale : AA 48

Adresse : Les Rabotteaux

X (L93) : 500153 m Y (L93) : 6643843 m

Positionnement : Situation imprécise

Possibilité d'accès : Propriétaire absent

**Description de la cavité**

Source : Visite

Levé effectué le : 16/07/2014

Genre : Cave

Nature :

Fonction : Abandonnée

Recouvrement (en m) :

Superficie de la cavité (en m²) :

Element descriptif :

Observations / Désordres :

Maison abandonnée

*Photographie de la cavité***Enjeux surfaciques**

Habitation inoccupée

Route départementale

Type de confortement :

**Note enjeux\* : 3**

\* Note enjeux

- 1 : Enjeux faibles (bois, fliche...)
- 2 : Enjeux moyens (parcelle agricole, jardin, hangar...)
- 3 : Enjeux forts (habitation, route...)

**Localisation de la cavité**N° Terrain : **7587**

N° National :

Commune : Sossay

Parcelle cadastrale : AA 22

Adresse : Les Petits Bonneaudeaux

X (L93) : 500376 m Y (L93) : 6643859 m

Positionnement : Situation approchée

Possibilité d'accès : Entrée remblayée

**Description de la cavité**

Source : Visite

Levé effectué le : 16/07/2014

Genre : Cave

Nature :

Fonction :

Recouvrement (en m) :

Superficie de la cavité (en m<sup>2</sup>) :

Element descriptif :

Observations / Désordres :

*Photographie de la cavité***Enjeux surfaciques**

Habitation inoccupée

Hangar

Type de confortement :

**Note enjeux\* : 2**

\* Note enjeux

- 1 : Enjeux faibles (bois, niche...)
- 2 : Enjeux moyens (parcelle agricole, jardin, hangar...)
- 3 : Enjeux forts (habitation, route...)

**Localisation de la cavité**N° Terrain : **7588**

N° National :

Commune : Sossay

Parcelle cadastrale : AI 21

Adresse : La Moinauderie

X (L93) : 500431 m Y (L93) : 6642991 m

Positionnement : Situation approchée

Possibilité d'accès : Privé

**Description de la cavité**

Source : Visite

Levé effectué le : 16/07/2014

Genre : Cave

Nature : Salle

Fonction : Abandonnée

Recouvrement (en m) : ~ 2

Superficie de la cavité (en m²) :

Element descriptif :

Observations / Désordres :

Petite cave partiellement remblayée

*Photographie de la cavité***Enjeux surfaciques**

Friches

Parcelle agricole

Type de confortement :

Note enjeux\* : **1**

\* Note enjeux

1 : Enjeux faibles (bois, friche...)

2 : Enjeux moyens (parcelle agricole, jardin, hangar...)

3 : Enjeux forts (habitation, route...)

**Localisation de la cavité**N° Terrain : **7589**

N° National :

Commune : Sossay

Parcelle cadastrale : C 769

Adresse : Les Verrons

X (L93) : 499778 m Y (L93) : 6643609 m

Positionnement : Situation approchée

Possibilité d'accès : Privé, derrière le garage

**Description de la cavité**

Source : Visite

Levé effectué le : 16/07/2014

Genre : Cave

Nature :

Fonction :

Recouvrement (en m) :

Superficie de la cavité (en m<sup>2</sup>) :

Element descriptif :

Observations / Désordres :



Photographie de la cavité

**Enjeux surfaciques**

Jardin

Type de confortement :

Note enjeux\* : **2**

\* Note enjeux

1 : Enjeux faibles (bois, friche...)

2 : Enjeux moyens (parcelle agricole, jardin, hangar...)

3 : Enjeux forts (habitation, route...)

**Localisation de la cavité**N° Terrain : **7590**

N° National :

Commune : Sossay

Parcelle cadastrale : C 228

Adresse : Puygareau

X (L93) : 499204 m Y (L93) : 6642794 m

Positionnement : Situation Précise

Possibilité d'accès : Porte cadenassée

**Description de la cavité**

Source : Visite

Levé effectué le : 16/07/2014

Genre : Cave

Nature : Salle

Fonction : Stockage

Recouvrement (en m) : 1,6

Superficie de la cavité (en m<sup>2</sup>) : 38

Element descriptif :

Observations / Désordres :

Bon

*Photographie de la cavité***Enjeux surfaciques**

Habitation inoccupée

Type de confortement :

**Note enjeux\* : 3**

\* Note enjeux

- 1 : Enjeux faibles (bois, fliche...)
- 2 : Enjeux moyens (parcelle agricole, jardin, hangar...)
- 3 : Enjeux forts (habitation, route...)

**Localisation de la cavité**N° Terrain : **7591**

N° National :

Commune : Sossay

Parcelle cadastrale : C 228

Adresse : Puygareau

X (L93) : 499204 m Y (L93) : 6642798 m

Positionnement : Situation Précise

Possibilité d'accès : Porte cadénassée

**Description de la cavité**

Source : Visite

Levé effectué le : 16/07/2014

Genre : Cave

Nature : Salle

Fonction : Stockage

Recouvrement (en m) : 3,4

Superficie de la cavité (en m<sup>2</sup>) : 37

Element descriptif :

Observations / Désordres :

Bon

*Photographie de la cavité***Enjeux surfaciques**

Habitation occupée

Type de confortement :

Pilier en béton

**Note enjeux\* : 3**

\* Note enjeux

- 1 : Enjeux faibles (bois, niche...)
- 2 : Enjeux moyens (parcelle agricole, jardin, hangar...)
- 3 : Enjeux forts (habitation, route...)

**Localisation de la cavité**N° Terrain : **7592**

N° National :

Commune : Sossay

Parcelle cadastrale : C 228

Adresse : Puygareau

X (L93) : 499188 m Y (L93) : 6642792 m

Positionnement : Situation Précise

Possibilité d'accès : Privé, porte cadénassée

**Description de la cavité**

Source : Visite

Levé effectué le : 16/07/2014

Genre : Cave

Nature : Salle

Fonction : Stockage

Recouvrement (en m) : non visible

Superficie de la cavité (en m²) : 53

Element descriptif :

Observations / Désordres :

Bon

*Photographie de la cavité***Enjeux surfaciques**

Habitation occupée

Type de confortement :

Voûtes maçonnées

**Note enjeux\* : 3**

\* Note enjeux

- 1 : Enjeux faibles (bois, fliche...)
- 2 : Enjeux moyens (parcelle agricole, jardin, hangar...)
- 3 : Enjeux forts (habitation, route...)



**Localisation de la cavité**N° Terrain : **7594**

N° National :

Commune : Sossay

Parcelle cadastrale : C 236

Adresse : Puygareau

X (L93) : 499166 m Y (L93) : 6642880 m

Positionnement : Situation imprécise

Possibilité d'accès : Accès libre par un bois

**Description de la cavité**

Source : Visite

Levé effectué le : 16/07/2014

Genre : Cave

Nature : Salle

Fonction : Abandonnée

Recouvrement (en m) : non visible

Superficie de la cavité (en m<sup>2</sup>) :

Element descriptif :

Observations / Désordres :

*Photographie de la cavité***Enjeux surfaciques**

Bois

Type de confortement :

Note enjeux\* : **1**

\* Note enjeux

- 1 : Enjeux faibles (bois, niche...)
- 2 : Enjeux moyens (parcelle agricole, jardin, hangar...)
- 3 : Enjeux forts (habitation, route...)

**Localisation de la cavité**N° Terrain : **7595**

N° National :

Commune : Sossay

Parcelle cadastrale : C 236

Adresse : Puygareau

X (L93) : 499169 m Y (L93) : 6642877 m

Positionnement : Situation imprécise

Possibilité d'accès : Accès libre par un bois

**Description de la cavité**

Source : Visite

Levé effectué le : 16/07/2014

Genre : Cave

Nature : Salle

Fonction : Abandonnée

Recouvrement (en m) : non visible

Superficie de la cavité (en m<sup>2</sup>) :

Element descriptif :

Observations / Désordres :

*Photographie de la cavité***Enjeux surfaciques**

Bois

Type de confortement :

Note enjeux\* : **1**

\* Note enjeux

1 : Enjeux faibles (bois, fliche...)

2 : Enjeux moyens (parcelle agricole, jardin, hangar...)

3 : Enjeux forts (habitation, route...)

**Localisation de la cavité**N° Terrain : **7596**

N° National :

Commune : Sossay

Parcelle cadastrale : C 236

Adresse : Puygareau

X (L93) : 499167 m Y (L93) : 6642874 m

Positionnement : Situation imprécise

Possibilité d'accès : Accès libre par un bois

**Description de la cavité**

Source : Visite

Levé effectué le : 16/07/2014

Genre : Cave

Nature : Salle

Fonction : Abandonnée

Recouvrement (en m) : non visible

Superficie de la cavité (en m<sup>2</sup>) :

Element descriptif :

Observations / Désordres :

*Photographie de la cavité***Enjeux surfaciques**

Bois

Type de confortement :

Note enjeux\* : **1**

\* Note enjeux

- 1 : Enjeux faibles (bois, niche...)
- 2 : Enjeux moyens (parcelle agricole, jardin, hangar...)
- 3 : Enjeux forts (habitation, route...)

**Localisation de la cavité**N° Terrain : **7597**

N° National :

Commune : Sossay

Parcelle cadastrale : AI 21

Adresse : La Moinauderie

X (L93) : 500440 m Y (L93) : 6642984 m

Positionnement : Situation approchée

Possibilité d'accès : Privé

**Description de la cavité**

Source : Visite

Levé effectué le : 16/07/2014

Genre : Cave

Nature : Salle

Fonction : Abandonnée

Recouvrement (en m) : ~ 2

Superficie de la cavité (en m²) :

Element descriptif :

Observations / Désordres :

Petite cave partiellement remblayée

*Photographie de la cavité***Enjeux surfaciques**

Friches

Parcelle agricole

Type de confortement :

Note enjeux\* : **1**

\* Note enjeux

1 : Enjeux faibles (bois, friche...)

2 : Enjeux moyens (parcelle agricole, jardin, hangar...)

3 : Enjeux forts (habitation, route...)

**Localisation de la cavité**N° Terrain : **7598**

N° National :

Commune : Sossay

Parcelle cadastrale : AI 21

Adresse : La Moinauderie

X (L93) : 500427 m Y (L93) : 6642988 m

Positionnement : Situation approchée

Possibilité d'accès : Privé

**Description de la cavité**

Source : Visite

Levé effectué le : 16/07/2014

Genre : Cave

Nature : Salle

Fonction : Abandonnée

Recouvrement (en m) : ~ 2

Superficie de la cavité (en m<sup>2</sup>) :

Element descriptif :

Observations / Désordres :

Petite cave partiellement remblayée

*Photographie de la cavité***Enjeux surfaciques**

Friches

Parcelle agricole

Type de confortement :

**Note enjeux\* : 2**

\* Note enjeux

- 1 : Enjeux faibles (bois, friche...)
- 2 : Enjeux moyens (parcelle agricole, jardin, hangar...)
- 3 : Enjeux forts (habitation, route...)



**Localisation de la cavité**N° Terrain : **7599**

N° National :

Commune : Sossay

Parcelle cadastrale : AI 17

Adresse : La Moinauderie

X (L93) : 500481 m Y (L93) : 6643015 m

Positionnement : Situation approchée

Possibilité d'accès : Propriétaire absent

**Description de la cavité**

Source : Visite

Levé effectué le : 16/07/2014

Genre : Cave

Nature :

Fonction :

Recouvrement (en m) :

Superficie de la cavité (en m<sup>2</sup>) :

Element descriptif :

Observations / Désordres :

*Photographie de la cavité***Enjeux surfaciques**

Bois

Type de confortement :

Note enjeux\* : **2**

\* Note enjeux

- 1 : Enjeux faibles (bois, friche...)
- 2 : Enjeux moyens (parcelle agricole, jardin, hangar...)
- 3 : Enjeux forts (habitation, route...)

**Localisation de la cavité**N° Terrain : **7600**

N° National :

Commune : Sossay

Parcelle cadastrale : AH 32

Adresse : La Chalardière

X (L93) : 500628 m Y (L93) : 6642482 m

Positionnement : Situation approchée

Possibilité d'accès : Entrée remblayée

**Description de la cavité**

Source : Visite

Levé effectué le : 17/07/2014

Genre : Cave

Nature : Salle

Fonction :

Recouvrement (en m) :

Superficie de la cavité (en m<sup>2</sup>) :

Element descriptif :

Observations / Désordres :

Remblayée par la surface suite à un effondrement dans le champ



Photographie de la cavité

**Enjeux surfaciques**

Cour

Parcelle agricole

Type de confortement :

**Note enjeux\* : 2**

\* Note enjeux

1 : Enjeux faibles (bois, friche...)

2 : Enjeux moyens (parcelle agricole, jardin, hangar...)

3 : Enjeux forts (habitation, route...)

**Localisation de la cavité**N° Terrain : **7601**

N° National :

Commune : Sossay

Parcelle cadastrale : AE 38

Adresse : Les Cailleaux

X (L93) : 501044 m Y (L93) : 6642057 m

Positionnement : Situation approchée

Possibilité d'accès : Privé, par la maison

**Description de la cavité**

Source : Visite

Levé effectué le : 17/07/2014

Genre : Troglodyte

Nature : Salle

Fonction :

Recouvrement (en m) : ~1

Superficie de la cavité (en m<sup>2</sup>) :

Element descriptif :



Photographie de la cavité

Observations / Désordres :

Ensemble de cavités derrière la maison semi-troglodytique

**Enjeux surfaciques**

Jardin

Type de confortement :

Note enjeux\* : **2**

\* Note enjeux

- 1 : Enjeux faibles (bois, friche...)
- 2 : Enjeux moyens (parcelle agricole, jardin, hangar...)
- 3 : Enjeux forts (habitation, route...)



**Localisation de la cavité**N° Terrain : **7602**

N° National :

Commune : Sossay

Parcelle cadastrale : AE 31

Adresse : Les Cailleaux

X (L93) : 501080 m Y (L93) : 6641984 m

Positionnement : Situation approchée

Possibilité d'accès : Inconnu

**Description de la cavité**

Source : Visite

Levé effectué le : 17/07/2014

Genre : Cave

Nature :

Fonction :

Recouvrement (en m) :

Superficie de la cavité (en m<sup>2</sup>) :

Element descriptif :

Observations / Désordres :

Traces d'effondrement dans la cour

*Photographie de la cavité***Enjeux surfaciques**

Cour

Jardin

Type de confortement :

**Note enjeux\* : 2**

\* Note enjeux

- 1 : Enjeux faibles (bois, niche...)
- 2 : Enjeux moyens (parcelle agricole, jardin, hangar...)
- 3 : Enjeux forts (habitation, route...)

**Localisation de la cavité**N° Terrain : **7729**

N° National :

Commune : Sossay

Parcelle cadastrale : C 225

Adresse : Puygareau

X (L93) : 499229 m Y (L93) : 6642808 m

Positionnement : Situation imprécise

Possibilité d'accès : Privé

**Description de la cavité**

Source : Visite

Levé effectué le : 16/07/2014

Genre : Cave

Nature : Salle

Fonction :

Recouvrement (en m) :

Superficie de la cavité (en m²) :

Element descriptif :

Observations / Désordres :

Cave privée

*Photographie de la cavité***Enjeux surfaciques**

Habitation occupée

Type de confortement :

**Note enjeux\* : 3**

\* Note enjeux

- 1 : Enjeux faibles (bois, fliche...)
- 2 : Enjeux moyens (parcelle agricole, jardin, hangar...)
- 3 : Enjeux forts (habitation, route...)

**Localisation de la cavité**N° Terrain : **7730**

N° National :

Commune : Sossay

Parcelle cadastrale : C 225

Adresse : Puygareau

X (L93) : 499231 m Y (L93) : 6642811 m

Positionnement : Situation imprécise

Possibilité d'accès : Porte fermée à clés

**Description de la cavité**

Source : Visite

Levé effectué le : 16/07/2014

Genre : Cave

Nature :

Fonction :

Recouvrement (en m) :

Superficie de la cavité (en m<sup>2</sup>) :

Element descriptif :

Observations / Désordres :

*Photographie de la cavité***Enjeux surfaciques**

Jardin

Type de confortement :

Note enjeux\* : **2**

\* Note enjeux

- 1 : Enjeux faibles (bois, niche...)
- 2 : Enjeux moyens (parcelle agricole, jardin, hangar...)
- 3 : Enjeux forts (habitation, route...)

**Localisation de la cavité**N° Terrain : **7731**

N° National :

Commune : Sossay

Parcelle cadastrale : C 225

Adresse : Puygareau

X (L93) : 499233 m Y (L93) : 6642814 m

Positionnement : Situation imprécise

Possibilité d'accès : Porte fermée à clés

**Description de la cavité**

Source : Visite

Levé effectué le : 16/07/2014

Genre : Cave

Nature :

Fonction :

Recouvrement (en m) :

Superficie de la cavité (en m²) :

Element descriptif :

Observations / Désordres :

*Photographie de la cavité***Enjeux surfaciques**

Jardin

Type de confortement :

Note enjeux\* : **2**

\* Note enjeux

1 : Enjeux faibles (bois, fliche...)

2 : Enjeux moyens (parcelle agricole, jardin, hangar...)

3 : Enjeux forts (habitation, route...)

**Localisation de la cavité**N° Terrain : **7732**

N° National :

Commune : Sossay

Parcelle cadastrale : C 225

Adresse : Puygareau

X (L93) : 499240 m Y (L93) : 6642814 m

Positionnement : Situation imprécise

Possibilité d'accès : Privé

**Description de la cavité**

Source : Visite

Levé effectué le : 16/07/2014

Genre : Cave

Nature : Salle

Fonction :

Recouvrement (en m) :

Superficie de la cavité (en m<sup>2</sup>) :

Element descriptif :

Observations / Désordres :

Cave privée

*Photographie de la cavité***Enjeux surfaciques**

Jardin

Type de confortement :

Note enjeux\* : **2**

\* Note enjeux

- 1 : Enjeux faibles (bois, niche...)
- 2 : Enjeux moyens (parcelle agricole, jardin, hangar...)
- 3 : Enjeux forts (habitation, route...)

**Localisation de la cavité**N° Terrain : **7733**

N° National :

Commune : Sossay

Parcelle cadastrale : C 225

Adresse : Puygareau

X (L93) : 499236 m Y (L93) : 6642808 m

Positionnement : Situation imprécise

Possibilité d'accès : Privé

**Description de la cavité**

Source : Visite

Levé effectué le : 16/07/2014

Genre : Cave

Nature : Salle

Fonction :

Recouvrement (en m) :

Superficie de la cavité (en m²) :

Element descriptif :

Observations / Désordres :

Cave privée

*Photographie de la cavité***Enjeux surfaciques**

Habitation occupée

Type de confortement :

**Note enjeux\* : 3**

\* Note enjeux

- 1 : Enjeux faibles (bois, fliche...)
- 2 : Enjeux moyens (parcelle agricole, jardin, hangar...)
- 3 : Enjeux forts (habitation, route...)

**Localisation de la cavité**N° Terrain : **7734**

N° National :

Commune : Sossay

Parcelle cadastrale : C 225

Adresse : Puygareau

X (L93) : 499232 m Y (L93) : 6642805 m

Positionnement : Situation imprécise

Possibilité d'accès : Privé

**Description de la cavité**

Source : Visite

Levé effectué le : 16/07/2014

Genre : Cave

Nature : Salle

Fonction :

Recouvrement (en m) :

Superficie de la cavité (en m<sup>2</sup>) :

Element descriptif :

Observations / Désordres :

Cave privée

*Photographie de la cavité***Enjeux surfaciques**

Habitation occupée

Type de confortement :

**Note enjeux\* : 3**

\* Note enjeux

- 1 : Enjeux faibles (bois, niche...)
- 2 : Enjeux moyens (parcelle agricole, jardin, hangar...)
- 3 : Enjeux forts (habitation, route...)

**Localisation de la cavité**N° Terrain : **7735**

N° National :

Commune : Sossay

Parcelle cadastrale : AI 22

Adresse : La Moinauderie

X (L93) : 500382 m Y (L93) : 6642979 m

Positionnement : Situation approchée

Possibilité d'accès : Propriétaire absent

**Description de la cavité**

Source : Visite

Levé effectué le : 16/07/2014

Genre : Cave

Nature : Salle

Fonction :

Recouvrement (en m) :

Superficie de la cavité (en m²) :

Element descriptif :

Observations / Désordres :

*Photographie de la cavité***Enjeux surfaciques**

Jardin

Parcelle agricole

Type de confortement :

Note enjeux\* : **2**

\* Note enjeux

1 : Enjeux faibles (bois, friche...)

2 : Enjeux moyens (parcelle agricole, jardin, hangar...)

3 : Enjeux forts (habitation, route...)



**Localisation de la cavité**N° Terrain : **7736**

N° National :

Commune : Sossay

Parcelle cadastrale : C 225

Adresse : Puygareau

X (L93) : 499237 m Y (L93) : 6642815 m

Positionnement : Situation imprécise

Possibilité d'accès : Privé

**Description de la cavité**

Source : Visite

Levé effectué le : 16/07/2014

Genre : Cave

Nature : Salle

Fonction :

Recouvrement (en m) :

Superficie de la cavité (en m<sup>2</sup>) :

Element descriptif :

Observations / Désordres :

Cave privée

*Photographie de la cavité***Enjeux surfaciques**

Jardin

Type de confortement :

Note enjeux\* : **2**

\* Note enjeux

- 1 : Enjeux faibles (bois, niche...)
- 2 : Enjeux moyens (parcelle agricole, jardin, hangar...)
- 3 : Enjeux forts (habitation, route...)



**Centre scientifique et technique**  
3, avenue Claude-Guillemin  
BP 36009  
45060 – Orléans Cedex 2 – France  
Tél. : 02 38 64 34 34 - [www.brgm.fr](http://www.brgm.fr)

**Direction régionale Poitou-Charentes**  
5 rue de la Goélette  
86280 – Saint-Benoit – France  
Tél. : 05 49 38 15 38